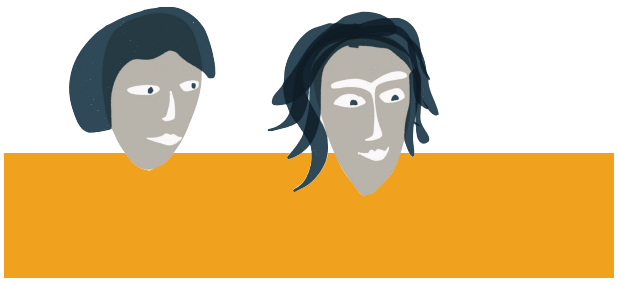

Základní škola a Mateřské škola
Chotoviny vyhlašuje

zápis

do první třídy
pro školní rok 2017/2018

v pátek
21. dubna 2017
od 14 do 18 hodin
v budově 1. stupně ZŠ.
Dny otevřených dveří:

10. 4. — 12. 4. 2017 a 17. 4. — 20. 4. 2017 od 7:45 do 12:30 hodin na 1. stupni ZŠ — možnost podívat se do vyučovacích hodin, zeptat se na činnost školy. Návštěva je možná i kdykoliv jindy po domluvě s ředitelem školy.

ZŠ a MŠ Chotoviny
Osvobození 47, Chotoviny
www.zschotoviny.cz